



RISTRUTTURAZIONE E AMPLIAMENTO
 DELLA SCUOLA MATERNA "CATERINA JAQUILLARD" e
 AMPLIAMENTO MENSA DEL CENTRO INFANZIA
 "DON LUIGI SIMEONI" A COVOLO DI PEDEROBBA

FASE 1: AMPLIAMENTO CENTRO INFANZIA

PROGETTO ESECUTIVO

COMMITTENTE

PROGETTISTA

OGGETTO		N° Progressivo	
PROGETTO: PLANIMETRIA PIANO TERRA, PIANTA COPERTURA, PROSPETTI		11	
		TAVOLA N°	
		A11	
		DATA	
		13/06/2013	
PROGETTO <input type="checkbox"/> Definitivo <input checked="" type="checkbox"/> Esecutivo <input checked="" type="checkbox"/> Architettonico <input type="checkbox"/> Strutturale <input type="checkbox"/> Imp. meccanici <input type="checkbox"/> Imp. elettrici <input type="checkbox"/> Altro			
Rev. n.	Data	DESCRIZIONE/COD. INTERNA	APPROVATO
0	13/06/2013	PROGETTO ESECUTIVO	Arch. A. Mazzacato Arch. F. Bernardi 13/06/2013 Arch. F. Bernardi
GRUPPO DI PROGETTAZIONE:			
STUDIO DI ARCHITETTURA FIORENZO BERNARDI & ASSOCIATI Via Piave, 7/1 - 31031 CAERANO DI S. MARCO (TV)		Arch. Fiorenzo Bernardi	PROGETTAZIONE ARCHITETTONICA
ING. STEFANO BEDIN Via Giorgione, 42/6 - 31041 CORNUA - (TV)		Ing. Stefano Bedin	PROGETTAZIONE STRUTTURALE
E.C. ENGINEERING S.R.L. Via Perlasca, 17 - 31044 MONTEBELLUNA - (TV)		Ing. Mauro Baessato	PROGETTAZIONE IMPIANTI TECNOLOGICI
IL PRESENTE DOCUMENTO E' PROPRIETA' RISERVATA E NON PUO' ESSERE RIPRODOTTO O DIVULGATO SENZA AUTORIZZAZIONE SCRITTA DELLO STUDIO FIRMATARIO		FILE	SCALA
		239198.DWG 42,6m x 1411 PART.P00	1:200



PLANIMETRIA PIANO TERRA

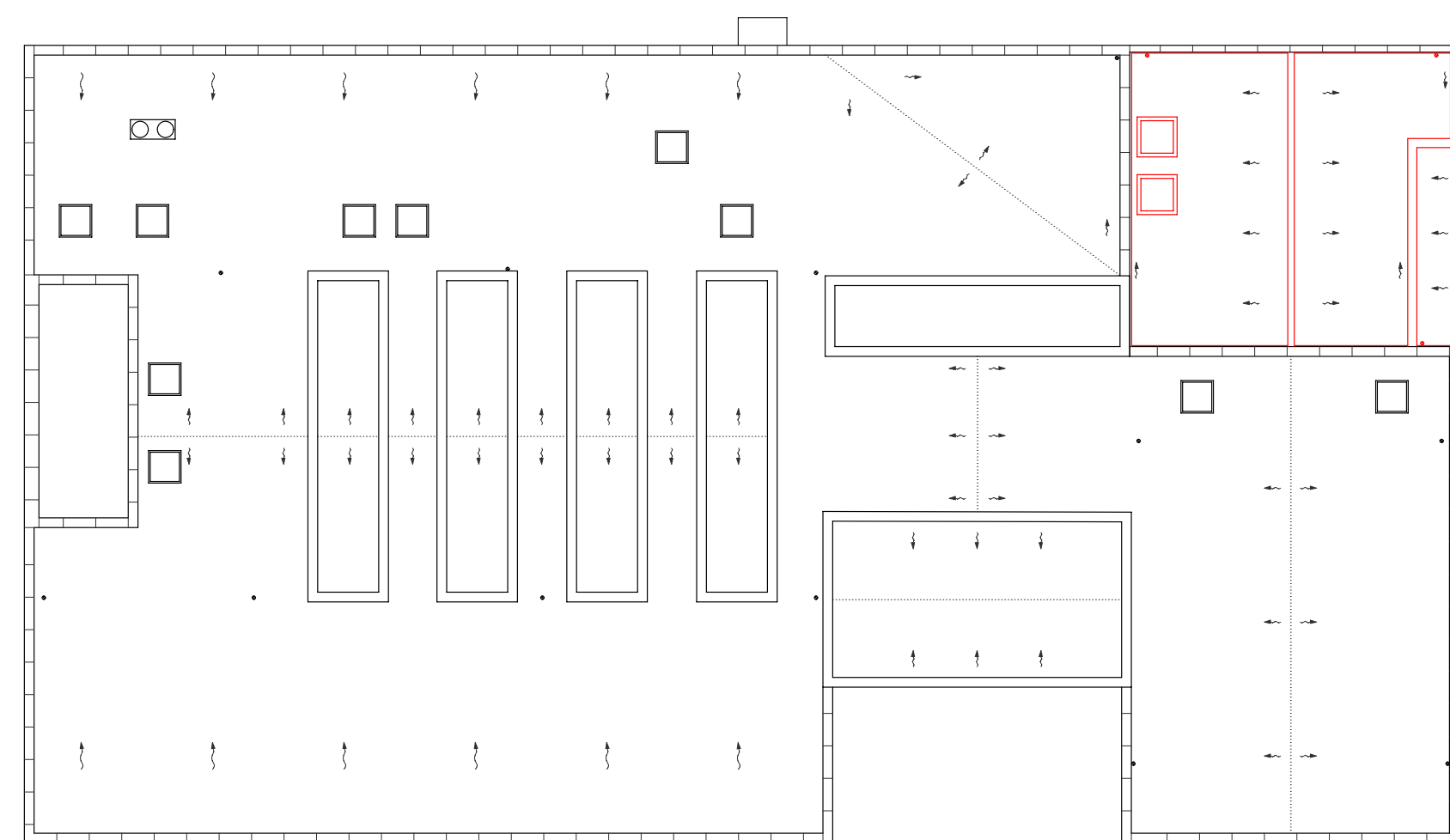

PIANTA COPERTURA

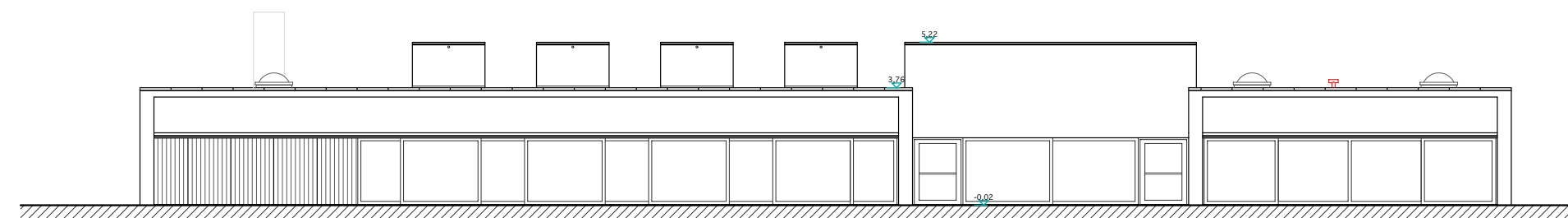

PROSPETTO SUD

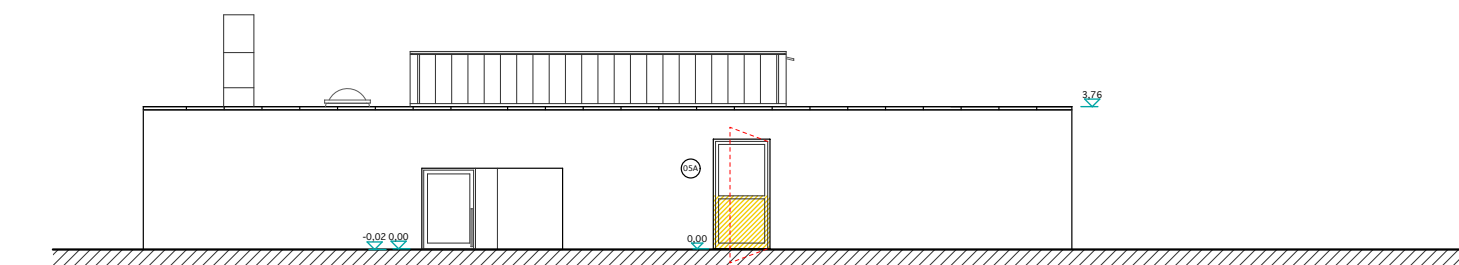

PROSPETTO OVEST

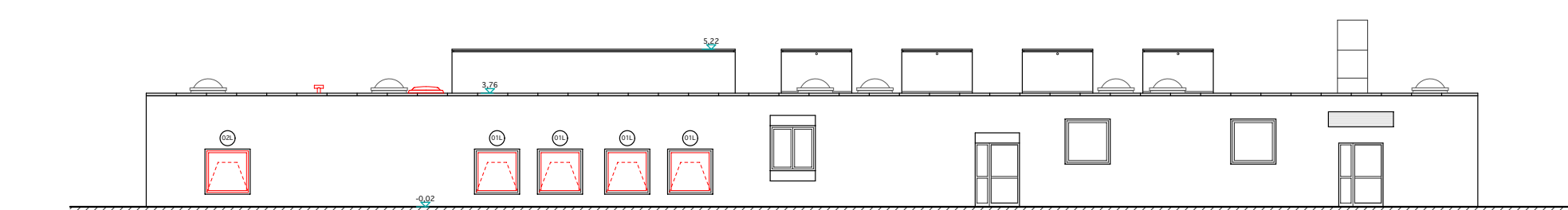

PROSPETTO NORD

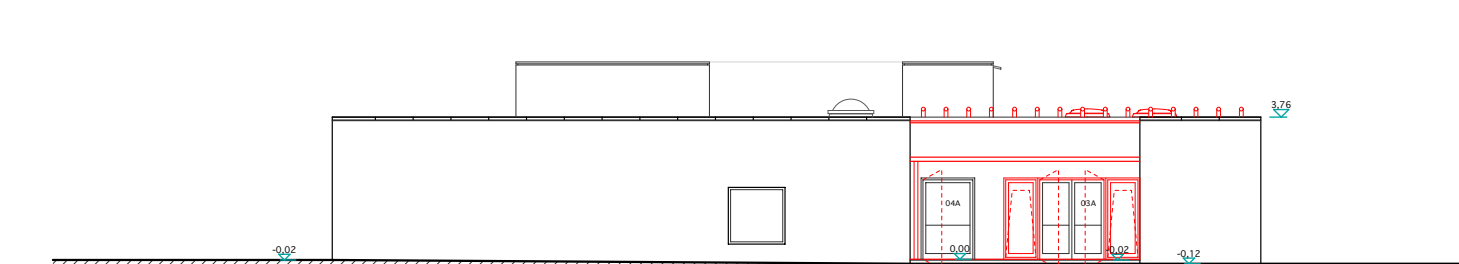

PROSPETTO EST